

Kernbetonseite / base mix

Produktionsrichtung
filling direction

entkalt 846

entkalt 1246

KOBRA übernimmt gemäß ihren AGB keinerlei Haftung für Ansprüche aus Verletzungen eventuell bestehender Schutzrechte Dritter durch die hier abgebildeten bzw. später gelieferten Gegenstände.

Kunde	Maschine		BR-Panel	DVFL	Menge
Werk	Brett		Zuschnitt :		
Auftragsnummer	Bezn.	Datum	Name	Verfahren :	
	09/199	/ /	Reinisch	16 Rechtecksteine 298x198x60	
	Grp. GO			07.12.10602.00049 Nocken 1,5mm n.d.	
	Grp. A			29.12.10624.AA.00013.IDW1	
				Ver.	
				1	
Zust. / Änderung	Name	Datum	EDV-Nr.: 29_1210624_AA_00013 IDW1 IDW1		
			Abfrückel:		

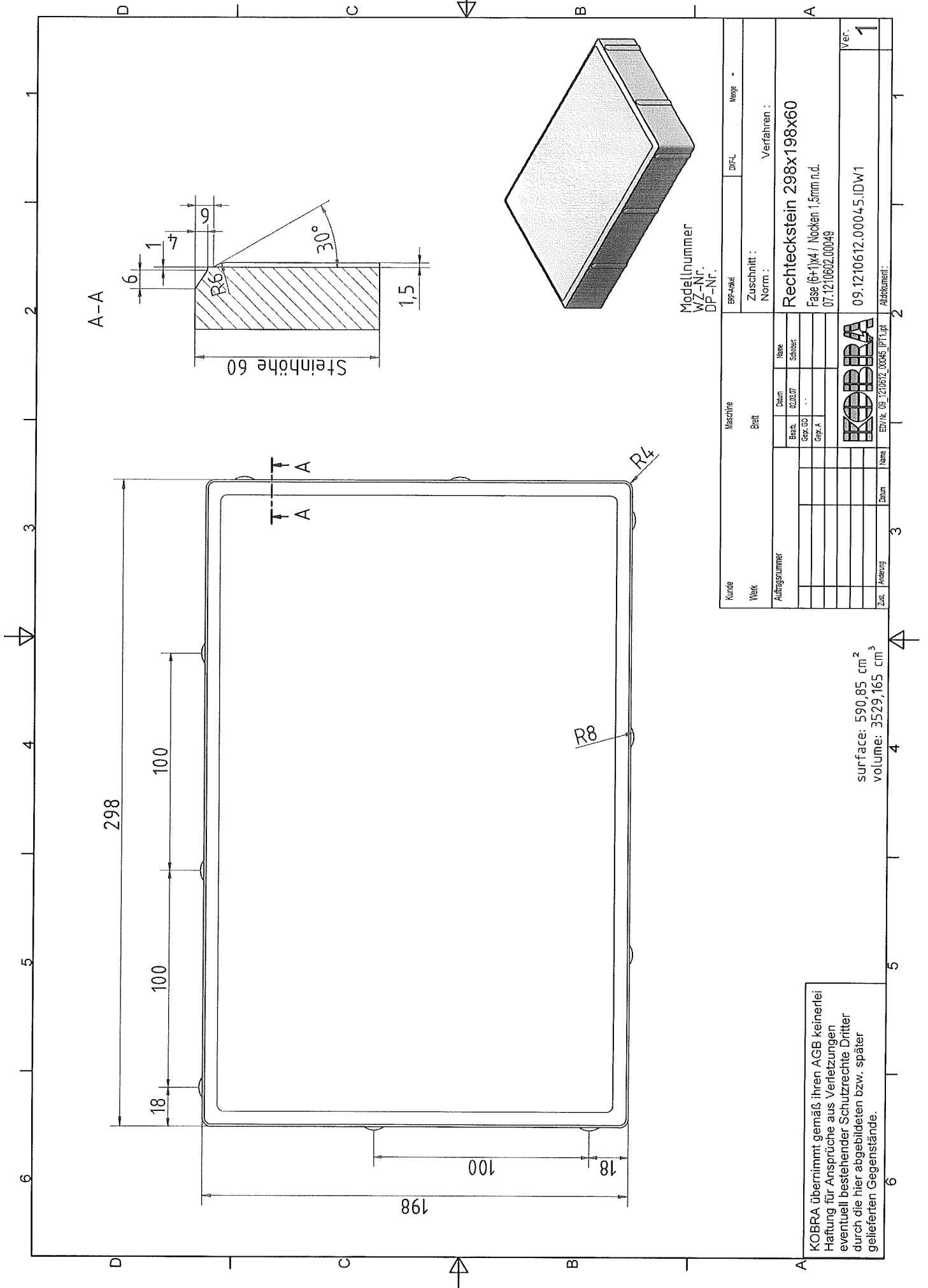

Modellnummer
WZ-Nr.
DP-Nr.

Kunde	Maschine	DFL	Menge
Werk	Beit	Zuschnitt : Verfahren :	
Auftragsnummer	Beit	Rechteckstein 298x198x60	
	Beit	Fase (6+1)x4 / Nocken 1,5mm n.d.	
	Beit	07.12.0602.00049	
	Beit	09.12.10612.00045.IDW1	
	Beit	Ver.	
	Beit	1	
Zust.	Abänderung	Abdruckdatum:	

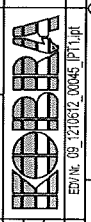

surface: 590,85 cm²
volume: 3529,165 cm³

KOBRA übernimmt gemäß ihren AGB keinerlei Haftung für Ansprüche aus Verletzungen eventuell bestehender Schutzrechte Dritter durch die hier abgebildeten bzw. später gelieferten Gegenstände.

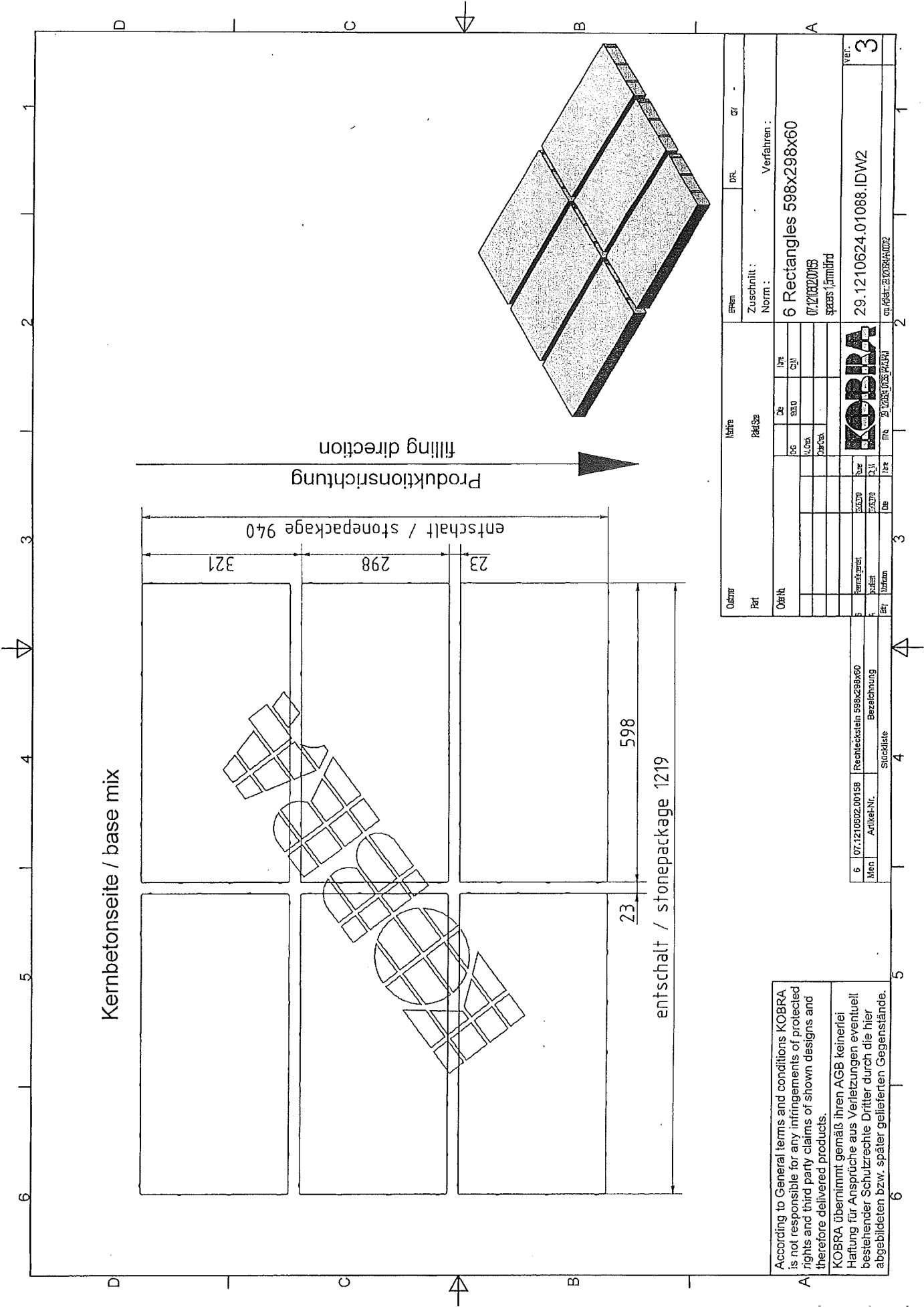

According to General terms and conditions KOBRA is not responsible for any infringements of protected rights and third party claims of shown designs and therefore delivered products.

KOBRA übernimmt gemäß ihren AGB keinerlei Haftung für Ansprüche aus Verletzungen eventuell bestehender Schutzrechte Dritter durch die hier abgebildeten bzw. später gelieferten Gegenstände.

Customer	Material	DRK	GR												
Part	PackSize	Verfahren:													
OrderNo	<table border="1"> <tr><td>5G</td><td>3310</td><td>100</td><td>100</td></tr> <tr><td>100</td><td></td><td></td><td></td></tr> <tr><td>300</td><td></td><td></td><td></td></tr> </table>	5G	3310	100	100	100				300				Norm : 6 Rectangles 598x298x60 07.17.1024.01088 specs 1,5mmBrd	
5G	3310	100	100												
100															
300															
Item	Artikel-Nr.	Rechteckstein 598x298x60	VERF.												
Order	Bestellung	Bezeichnung	3												
Order	Bestellung	Stückliste	3												
Order	Bestellung	Druck	29.12.17 10:24:01												

6	07.17.1024.01088	Rechteckstein 598x298x60	VERF.
Item	Artikel-Nr.	Rechteckstein 598x298x60	3
Order	Bestellung	Bezeichnung	3

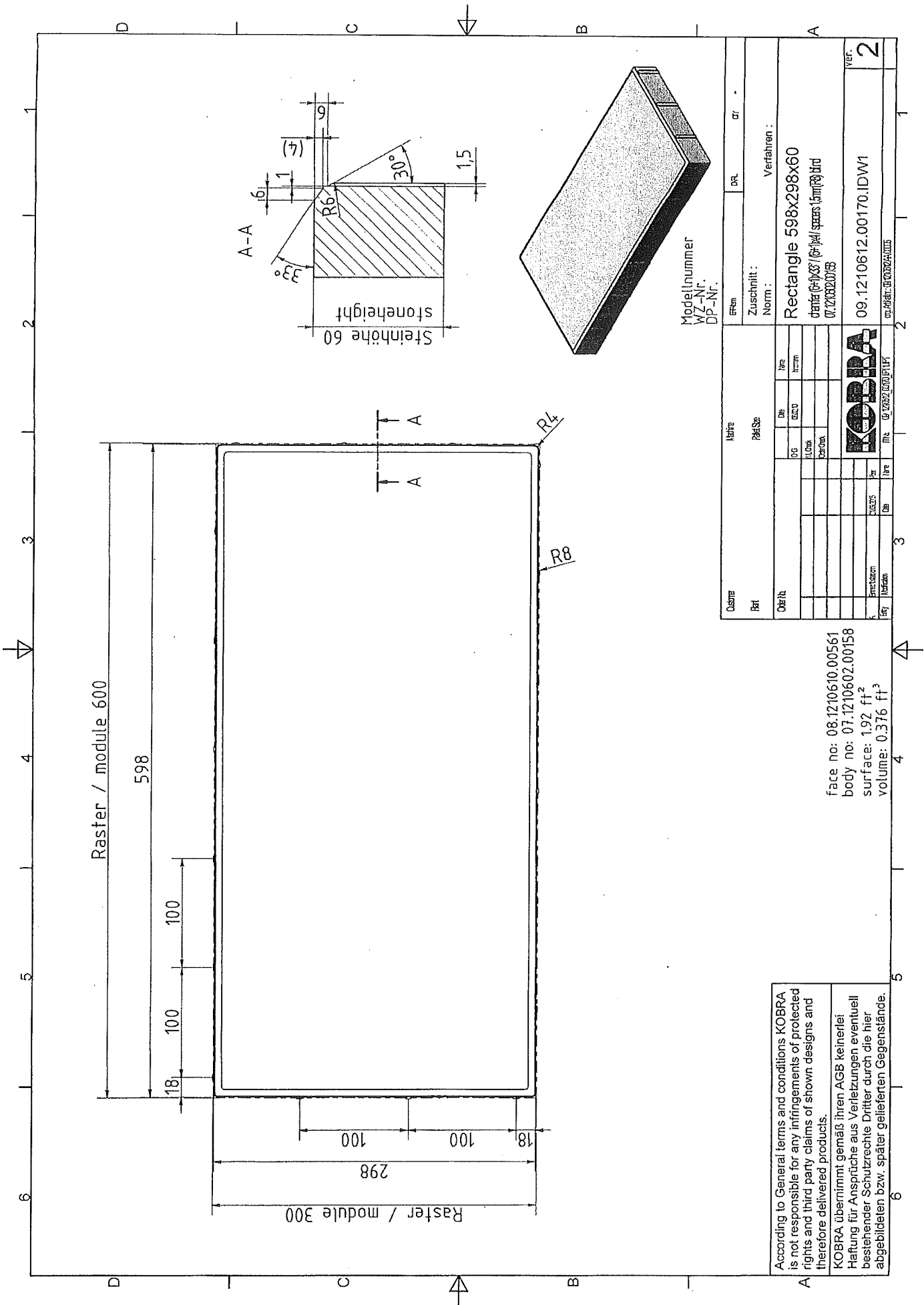

Modellnummer
WZ-Nr.
DP-Nr.

Qusmp	Erten	DR	or
Ref	Zuschnitt :		
Oberrh	Norm :		
	Rectangle 598x298x60		
	Steine (P)X3' (P)X4' speers (km)P) und		
	07.12106020158		
	09.1210612.00170.IDW1		
	Ver.		
	2		
	09.1210612.00170.IDW1		
	09.1210612.00170.IDW1		

face no: 08.1210610.00561
body no: 07.1210602.00158
surface: 1.92 ft²
volume: 0.376 ft³

According to General terms and conditions KOBRA is not responsible for any infringements of protected rights and third party claims of shown designs and therefore delivered products.
KOBRA übernimmt gemäß ihren AGB keinerlei Haftung für Ansprüche aus Verletzungen eventuell bestehender Schutzrechte Dritter durch die hier abgebildeten bzw. später gelieferten Gegenstände.

